KAL775

Módulo Isolador de Loop - Kilsen

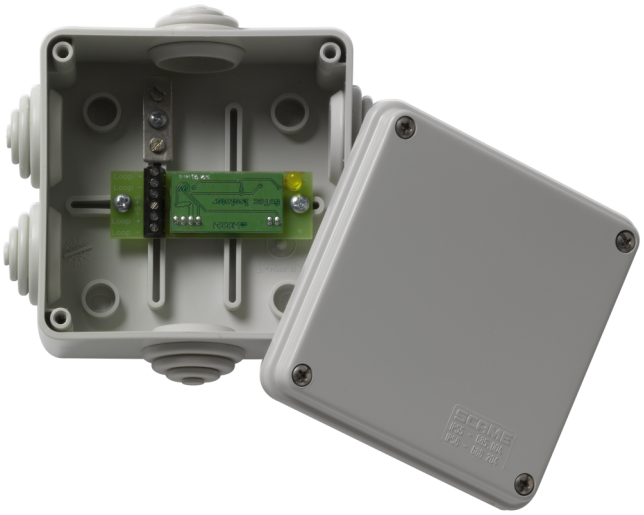

KAL775

Módulo Isolador de Loop - Kilsen

Especificações técnicas

Electrical

Power supply type	Slingdriven

Physical

Colour	Grau
Mounting type	Ytmontering

Environmental

Vandal proof	No
Environment	Drinnen

Regulatory

Compliancy	CE, REACH, RoHS 2, WEEE
Certification	CPR

Como empresa de inovação, a Kidde Global Solutions reserva o direito de alterar as especificações do produto sem aviso prévio. Para obter informações sobre as especificações mais recentes do produto, visite pt.firesecurityproducts.com online ou contate o departamento comercial.

Last updated on 12 November 2026 - 18:57