TVD-M-CMA

Adattatore per installazione ad angolo della staffa TruVision TVD-SNB o TVD-M2-WM, da interno ed esterno.

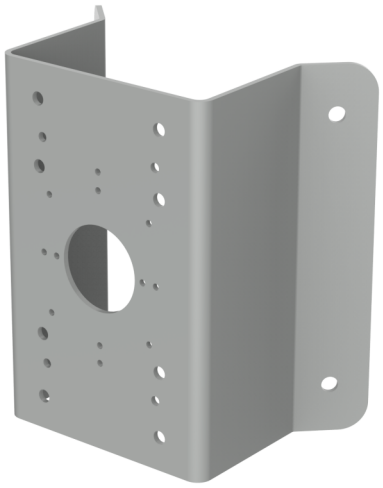

TVD-M-CMA

Adattatore per installazione ad angolo della staffa TruVision TVD-SNB o TVD-M2-WM, da interno ed esterno.

Specifiche tecniche

General

Bracket type	Câmara
Support type	TruVision IP-punktkamera
Bracket mounting part	Mounting bracket
Mount type	Hjørne beslag

In quanto azienda in continua innovazione, Kidde Global Solutions si riserva il diritto di modificare le specifiche del prodotto senza preavviso. Per avere informazioni sempre aggiornate, visita it.firesecurityproducts.com online o contatta il tuo riferimento commerciale.

Last updated on 12 November 2026 - 18:57