DB860

Base standard de détecteur d'incendie conventionnel de la série Apollo 60/65 (45681-200)

Présentation

Les détecteurs conventionnels de la série 650 sont conçus pour une efficacité maximale et utilisent les dernières technologies. Une large tension de fonctionnement (9 à 33 VDC) leur permet d'être utilisés sur n'importe quel système de sécurité.

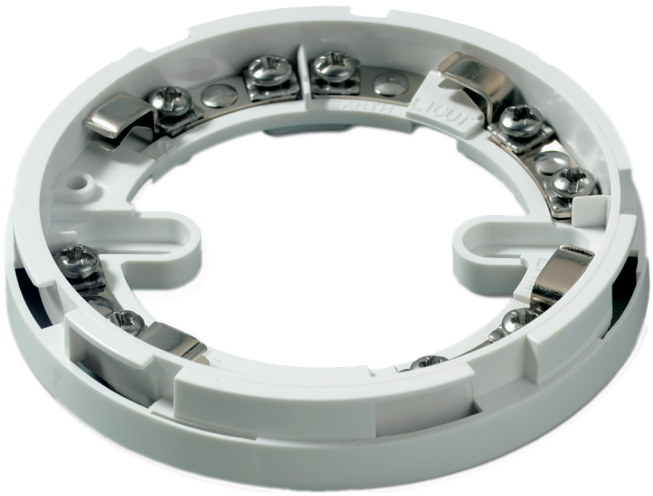

Détails

- Insensible à la polarité
- Base commune
- Design fin et élégant

DB860

Base standard de détecteur d'incendie conventionnel de la série Apollo 60/65 (45681-200)

Spécifications techniques

Physical

Colour	Weiß
Mounting type	Deckenmontage

Environmental

Vandal proof	No
Environment	Drinnen

Regulatory

Compliancy	CE, REACH, RoHS 3, WEEE
Certification	CE

En tant que société d'innovation, Kidde Global Solutions se réserve le droit de modifier les spécifications des produits sans préavis. Pour les dernières spécifications du produit, visitez le site web fr.firesecurityproducts.com ou contactez votre représentant commercial.

Last updated on 12 November 2026 - 18:57