# FE130MM

**Eletroíman Eco Line, 300 Kgf - Monitorizado, montagem embutir**

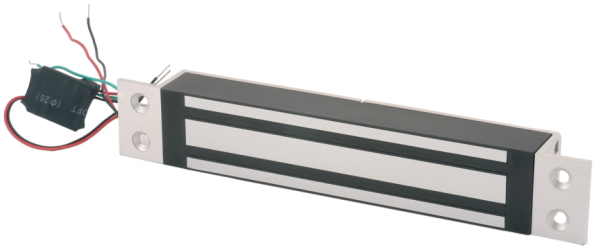

# FE130MM

## Eletroíman Eco Line, 300 Kgf - Monitorizado, montagem embutir

## Especificações técnicas

### General

| | |
|---|---|
| Product type | Fechos Megnéticos |

### Monitoring & status

| | |
|---|---|
| Monitored | Yes |
| LED indicator | No |
| Door status switch | No |
| Monitored changeover | Yes |
| Magnetic bond sensor | Yes |

### Physical

| | |
|---|---|
| Colour | Aluminium |
| Finish | Alumínio vaporizado |

Como empresa de inovação, a Kidde Global Solutions reserva o direito de alterar as especificações do produto sem aviso prévio. Para obter informações sobre as especificações mais recentes do produto, visite pt.firesecurityproducts.com online ou contate o departamento comercial.

Last updated on 12 November 2026 - 18:57