FE130MM

Eco Line magnetic lock 300 kgf, monitored, mortise mount

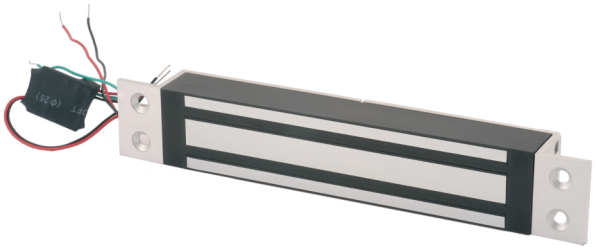

FE130MM

Eco Line magnetic lock 300 kgf, monitored, mortise mount

Specifiche tecniche

General

Product type	Verrouillage magnétique

Monitoring & status

Monitored	Yes
LED indicator	No
Door status switch	No
Monitored changeover	Yes
Magnetic bond sensor	Yes

Physical

Colour	Aluminium
Finish	Aluminium soufflé à la vapeur

In quanto azienda in continua innovazione, Kidde Global Solutions si riserva il diritto di modificare le specifiche del prodotto senza preavviso. Per avere informazioni sempre aggiornate, visita it.firesecurityproducts.com online o contatta il tuo riferimento commerciale.

Last updated on 12 November 2026 - 18:57