FE130MM

Eco Line Magnetschloss 300 kgf, überwacht, Einsteckmontage

Beschreibung

Eco Line Magnetschloss 300 kgf, überwacht, Einsteckmontage

Anwendung

Mittlere Sicherheitsanwendungen für Innen- und Außentüren und Riegelgehäuse.

Zuverlässige Sicherheit

Diese hochmoderne elektromagnetische Verriegelungsvorrichtung bietet eine sichere, sofortige Türkontrolle. Füllplatten, Winkel und andere Montageadapter sind erhältlich, um eine Vielzahl von Tür- und Rahmentypen und -bedingungen zu erfüllen.

Sicherer Betrieb

Unsere Verriegelungsvorrichtungen sind von Haus aus ausfallsicher und lösen sich sofort auf Befehl oder bei Stromausfall. Da es keine beweglichen Teile gibt, die verschleißen, klemmen oder blockieren könnten, keine mechanischen Verbindungen, die sich verbiegen oder brechen könnten, und keine Bolzenlaufzeit oder Fehlausrichtung, die Anlass zur Sorge geben könnten, werden sowohl das Entriegeln als auch das Verriegeln immer mit Leichtigkeit und Effizienz durchgeführt. Da diese elektromagnetischen Verriegelungsvorrichtungen unabhängig von mechanischen Schlössern funktionieren, gefährden Magnetschlösser nicht die Feuerschutzklasse einer Tür.

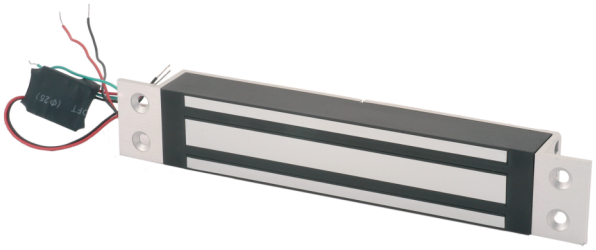

Einzelheiten

- 2 x 300 Kgf Haltekraft
- Überwachte Umschaltung
- Keine Restmagnetisierung
- 12/24 V DC über Jumper wählbarer Betrieb
- Einfache Montage mit einem Minimum an Werkzeug

FE130MM

Eco Line Magnetschloss 300 kgf, überwacht, Einsteckmontage

Technische Spezifikationen

General

Product type	Magnetverschluss

Monitoring & status

Monitored	Yes
LED indicator	No
Door status switch	No
Monitored changeover	Yes
Magnetic bond sensor	Yes

Physical

Physical dimensions	228 x 38 x 27 mm (B x H x T)
Colour	Aluminium
Finish	Dampfgestrahltes Aluminium

Als innovatives Unternehmen behält sich Kidde Global Solutions das Recht vor, Produktspezifikationen ohne Ankündigungen zu ändern. Für die aktuellsten Produktspezifikationen, besuchen Sie bitte de.firesecurityproducts.com online oder kontaktieren Sie bitte unsere Vertriebsmitarbeiter.