FE160ZL

L- und Z-Kit für nach innen öffnende Türen für Eco-Line-Magnete (Serie FE160)

Beschreibung

Für nach innen öffnende Türen. Befestigungswinkel für die Magnete der Serie FE160xx.

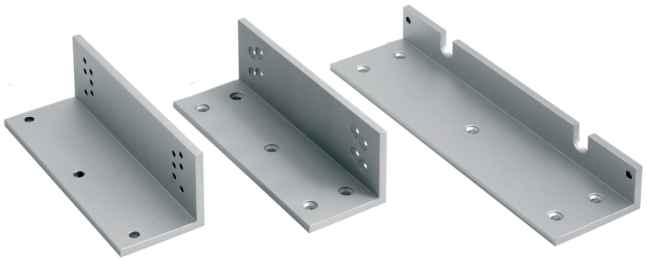

FE160ZL

L- und Z-Kit für nach innen öffnende Türen für Eco-Line-Magnete (Serie FE160)

Technische Spezifikationen

General

Product type	Halterung

Monitoring & status

Monitored	No
LED indicator	No

Physical

Colour	Aluminium
Finish	Alluminio sabbiato

Als innovatives Unternehmen behält sich Kidde Global Solutions das Recht vor, Produktspezifikationen ohne Ankündigungen zu ändern. Für die aktuellsten Produktspezifikationen, besuchen Sie bitte de.firesecurityproducts.com online oder kontaktieren Sie bitte unsere Vertriebsmitarbeiter.