FDD710MB

Monteringsbygel avsedd för FDD710

FDD710MB

Monteringsbygel FDD710MB används då kanaldetektor FDD710 ska monteras på oregelbundet formade eller cirkulära ventilationskanaler. Bygeln har fyra lätt böjbara flikar för att anpassa montage till ventilationskanalen. FDD710 monteras sedan på den plana ytan.

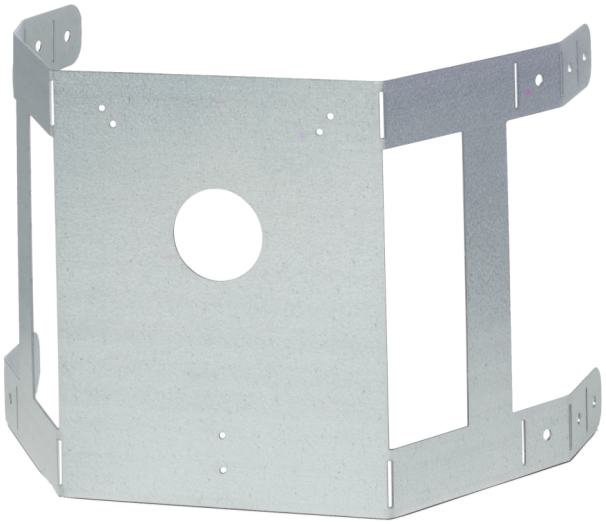

Detaljer

- Fyra lätt böjbara flikar för att anpassa montage på ventilationskanal

FDD710MB

Monteringsbygel avsedd för FDD710

Tekniska specifikationer

Physical

Mounting type	Tie around

Environmental

Environment	Indendør

Kompatibla produkter

Kategori	Referens	Beskrivning
Detection device	FDD710	Kanaldetektor avsedd för ventilationskanaler

Kidde Global Solutions förbehåller sig rätten att ändra produktspecifikationer utan föregående meddelande. För de senaste produktspecifikationerna, besök se.firesecurityproducts.com online eller kontakta din försäljningsrepresentant.

Last updated on 12 November 2026 - 18:57