# DB860

**Base Standard - Apollo Série 60/65 (45681-200)**

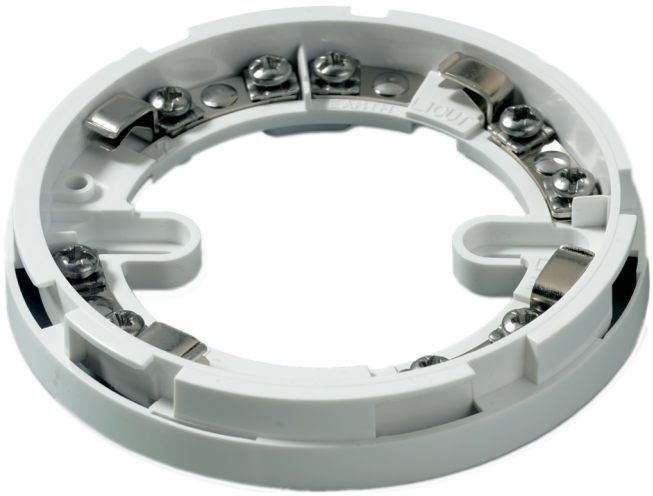

# DB860

## Base Standard - Apollo Série 60/65 (45681-200)

## Especificações técnicas

### Physical

| | |
|---|---|
| Colour | Weiß |
| Mounting type | Deckenmontage |

### Environmental

| | |
|---|---|
| Vandal proof | No |
| Environment | Drinnen |

### Regulatory

| | |
|---|---|
| Compliancy | CE, REACH, RoHS 3, WEEE |
| Certification | CE |

Como empresa de inovação, a Kidde Global Solutions reserva o direito de alterar as especificações do produto sem aviso prévio. Para obter informações sobre as especificações mais recentes do produto, visite pt.firesecurityproducts.com online ou contate o departamento comercial.

Last updated on 12 November 2026 - 18:57