N-MC-BB-R

Caixa de montagem de superfície para botoneira inteligente - Vermelha

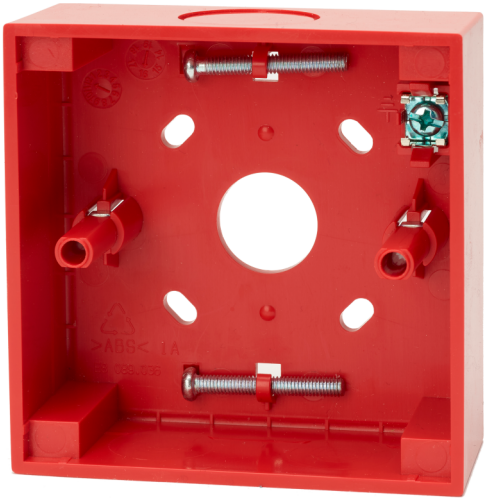

N-MC-BB-R

Caixa de montagem de superfície para botoneira inteligente - Vermelha

Especificações técnicas

Physical

Colour	Rouge (RAL 3028)
Mounting type	Wandmontage
Material (body)	Noryl SE100 (auto-extinguible)

Environmental

Vandal proof	No
Environment	Drinnen

Regulatory

Compliancy	REACH, RoHS 2, WEEE

Como empresa de inovação, a Kidde Global Solutions reserva o direito de alterar as especificações do produto sem aviso prévio. Para obter informações sobre as especificações mais recentes do produto, visite pt.firesecurityproducts.com online ou contate o departamento comercial.

Last updated on 12 November 2026 - 18:57