FE130MM

Eco Line magnetic lock 300 kgf, monitored, mortise mount

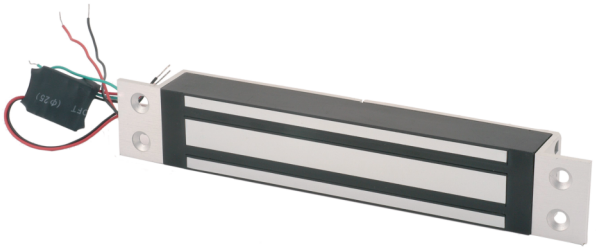

FE130MM

Eco Line magnetic lock 300 kgf, monitored, mortise mount

Tekniska specifikationer

General

Product type	Cerradura magnética

Monitoring & status

Monitored	Yes
LED indicator	No
Door status switch	No
Monitored changeover	Yes
Magnetic bond sensor	Yes

Physical

Colour	Aluminium
Finish	Aluminio soplado al vapor

Kidde Global Solutions förbehåller sig rätten att ändra produktspecifikationer utan föregående meddelande. För de senaste produktspecifikationerna, besök se.firesecurityproducts.com online eller kontakta din försäljningsrepresentant.

Last updated on 12 November 2026 - 18:57