VM651P

Montagesats dag/natt

Montagesats dag/natt-läge

VM651P ger extra skydd av dörren och hindrar öppning av dörren när den seismiska detektorn sitter på nattlägesplattan. Dessutom kan det hindra tillkoppling av systemet när detektorn är i daglägesplattan - vilket gör det omöjligt för personalen att glömma att stänga dörren. VM651P är en monteringssats för rörligt montage av VV600Plus och VV602Plus för valv och ståldörrar.

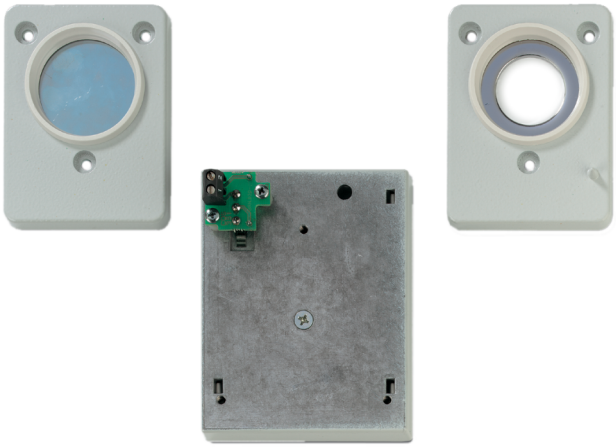

Detaljer

- Tillbehör till VV600- och VV700-serien

VM651P
Montagesats dag/natt

Tekniska specifikationer

General

Accessory group	Seismiske sensorer
Type	Montering

Kidde Global Solutions förbehåller sig rätten att ändra produktspecifikationer utan föregående meddelande. För de senaste produktspecifikationerna, besök se.firesecurityproducts.com online eller kontakta din försäljningsrepresentant.

Last updated on 12 November 2026 - 18:57