DC106S9

Contacto para montagem embutida, 3m de fio - com flange

Vista Geral

Os contactos de encastrar DC106 são concebidos para aplicações onde é necessária a fixação adicional por parafusos. As unidades podem ser utilizadas em portas e janelas de madeira e caixilharia de metal.

Fácil Instalação

Os dois orifícios de fixação proporcionam uma resistência adicional para evitar que o contacto e o íman se desalojem devido a alterações ambientais. Isto pode ocorrer quando os caixilhos das portas ou janelas ficam deformados e desalinhados devido à humidade ou ao assentamento de um edifício.

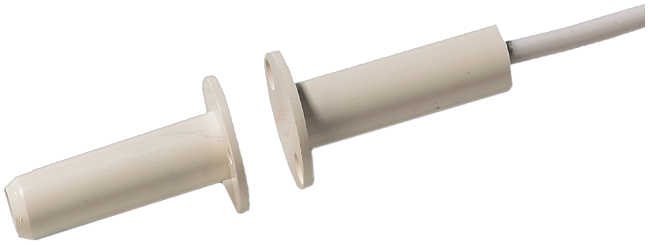

Detalhes

- Flange para montagem embutida
- Discreto
- Fácil instalação
- Cabo de 3m
- Loop tamper
- Resistências incorporadas disponíveis para encomenda especial

DC106S9

Contacto para montagem embutida, 3m de fio - com flange

Especificações técnicas

General

Application type	Versenkte Montage
Contact type	NC

Wired/wireless

Wired-wireless	Verdrahtet

Physical

Colour	Weiß

Como empresa de inovação, a Kidde Global Solutions reserva o direito de alterar as especificações do produto sem aviso prévio. Para obter informações sobre as especificações mais recentes do produto, visite pt.firesecurityproducts.com online ou contate o departamento comercial.

Last updated on 12 November 2026 - 18:57